

Nuevos Horizontes en Cáncer

29/30
agosto

Aula Magna y Auditorio Dr. F. Haecker, CAS
 Av. Manquehue Norte 1410, Vitacura-Santiago

EXPOSITORES INVITADOS

Banu Arun, MD
 Breast Medical Oncology

Eric Jonasch, MD
 Genitourinary Medical Oncology

Nancy Yi-Qian You, MD
 Clinical Cancer Genetics Program

David Hui, MD,
 Palliative, Rehabilitation and Integrative Medicine

Gabriel Lopez, MD
 Palliative, Rehabilitation and Integrative Medicine
 MD Anderson Cancer Center, Houston, Texas

Lance C. Pagliaro, M.D.
 Division of Medical Oncology
 Mayo Clinic, Rochester, Minnesota

Dra Gabriela Cinat
 Unidad Melanoma y Sarcoma
 Inst. Oncología Angel Roffo, Buenos Aires

Kurt Schalper, MD, PhD
 Anatomopatólogo
 Clínica Alemana Santiago

DIRECTORES

Dr. Fernando Cádiz
 Mastólogo | Departamento de Ginecología y Obstetricia

Dr. Mario Fernández
 Urólogo | Departamento de Cirugía

Dr. Claudio Salas
 Oncólogo | Departamento de Oncología

COORDINADOR

Dr. Cristóbal Sanhueza
 Oncólogo Médico | Departamento de Oncología
 Clínica Alemana Santiago

DIRIGIDO A

Oncólogos / Matólogos / Urólogos / Prof. Equipos Cuidados Paliativos / Psicólogos / Psiquiatras / Profesionales de la Salud relacionados con todas estas áreas y en cuidados del cáncer / Estudiantes área médica de pre y post grado

TEMARIO

Módulo Oncología Médica

- Avances en Inmunoterapia
- Controversias en cáncer mama, pulmón, tracto genitourinario
- Aplicación terapéutica paneles genéticos

Módulo Estudio Genético

- Tamizaje y tratamiento individualizado
- Prevención primaria y secundaria con herramientas genéticas
- Optimización de estudio genético

Módulo Medicina Integrativa y Cuidados Paliativos

Módulo Psico-oncología

PATROCINAN

- Conacem
- Instituto Nacional del Cáncer
- Sociedad Chilena de Ginecología y Obstetricia
- Sociedad Chilena de Mastología
- Sociedad Chilena de Oncología Médica
- Sociedad Chilena de Radioterapia
- Sociedad Chilena de Urología
- Asociación Chilena para el Estudio del Dolor y Cuidados Paliativos
- Sociedad Médica de Cuidados Paliativos
- Asociación de Psicooncología de Chile

ORGANIZAN

- Departamento de Cirugía
- Departamento de Ginecología y Obstetricia
- Departamento de Oncología
- Departamento Científico Docente
Clínica Alemana de Santiago

INSCRIPCIONES y PAGO ON LINE

www.alemana.cl/cursosclinicos

VALORES DE INSCRIPCIÓN

Médicos	\$ 40.000
Médicos Socios Sociedades Patrocinadoras	\$ 20.000
Residentes, Internos, Alumnos	Sin costo
Profesionales del Área de la Salud	\$ 15.000
Profesionales CAS - CAT - CAV - HPH - UDD	Sin costo

AUSPICIAN

NUEVOS HORIZONTES EN ONCOLOGÍA



JUEVES 29 AGOSTO		Aula Magna Clínica Alemana Santiago
MAÑANA		
Módulo I: Introducción		
08:30 - 09:00	Inscripciones y Registro	
09:00 - 09:10	Bienvenida Dr. Claudio Salas	
09:10 - 09:30	Nuevos Horizontes en Cáncer Dr. Claudio Salas	
09:30 - 09:50	Utilidad Clínica de los estudios Moleculares en Cáncer Dr. Kurt Schalper	
09:50 - 10:20	Toma decisiones en la ERA de la Inmunoterapia Dr. Christian Caglevic	
10:30 - 11:00	Café	
Módulo II: Oncología personalizada		
11:00 - 11:20	Cáncer de mama: Rol del panel genético aplicado a la terapia Dra. Christina Adaniel	
11:20 - 11:40	Nuevo estándar de tratamiento en cáncer de mama avanzado Dr. José Antonio Sola	
11:40 - 12:00	Melanoma irresecable y Etapa IV: Correcta selección del tratamiento Dra. Gabriela Cinat	
12:00 - 12:20	Personalización de la terapia en Cáncer de colon etapa IV Dr. Cristóbal Sanhueza	
12:20 - 12:40	Utilidad de los Comités de Oncología Molecular Dr. Kurt Schalper	
12:40 - 14:30	INTERMEDIO	
TARDE		
Módulo III: Controversias en oncología al 2019		
14:30 - 14:50	Adyuvancia Melanoma: Quién si, quién no? Dra. Gabriela Cinat	
14:50 - 15:10	Carcinomatosis Leptominénea : Terapia Intratecal Dra. Mariana Sinning	
15:10 - 15:30	Actualización y controversias en el manejo de tumores germinales Dr. Lance Pagliaro	
15:30 - 15:50	Cáncer de próstata etapa IV hormonosensible: Más es mejor? Dr. Cristóbal Sanhueza	
15:50 - 16:20	Debate: Terapia personalizada del cáncer renal metastásico: cuál es la mejor estrategia? Dr. Lance Pagliaro / Dr. Eric Jonasch	
16:20 - 16:50	Café	
Módulo IV: Horizontes y barreras en manejo de enfermedad avanzada		
16:50 - 17:10	Rol actual de la quimioterapia en Melanoma Dra. Gabriela Cinat	
17:10 - 17:40	Cirugía en cáncer de riñón etapa IV: ¿Existe beneficio? Dr. Lance Pagliaro	
17:40 - 18:10	Oncología Integrativa. Cambios en el estilo de vida. Programa de seguimiento de sobrevivientes. Dr. Gabriel López	
18:10 - 18:40	Avances en predicción de sobrevida para pacientes con cáncer avanzado: Prediciendo lo impredecible Dr. David Hui	
18:40 - 18:50	Cierre Dr. Claudio Salas	

MEDICINA INTEGRATIVA Y CUIDADOS PALIATIVOS



JUEVES 29 AGOSTO		Auditorio Clínica Alemana Santiago
MAÑANA		
08:30 - 09:00	Bienvenida	
09:00 - 09:10	Desafíos del Cáncer como enfermedad crónica Dra. Marta Quiroga	
09:10 - 09:40	Manejo del delirio en el final de la vida Dr. David Hui	
09:40 - 10:00	Voluntades anticipadas en Oncología. Eutanasia Dra. Karen Goset	
10:00 - 10:30	Aportes de la Oncología Integrativa en el cuidado del paciente con cáncer Dr. Gabriel López	
10:30 - 11:00	Café	
11:00 - 11:15	Nuevos Escenarios en uso de Opioides Dra. M. Antonieta Rico	
11:15 - 11:30	Arte Terapia: Experiencia de Clínica Alemana Ps. Celia Quevedo	
11:30 - 12:00	Técnicas Integrativas: Casos Clínicos Dr. Gabriel López	
12:00 - 12:10	Discusión Dr. Gabriel López	
12:10 - 12:30	Nausea y vomito. Síntoma transversal en Oncología y Cuidados Paliativos Dr. Matthew Revoco	
12:30 - 14:30	INTERMEDIO	
TARDE		
14:30 - 15:00	Integrando la oncología y los cuidados paliativos: ¿Qué modelo funciona mejor? Dr. David Hui	
15:00 - 15:30	Oncología Integrativa. Sustentabilidad a largo plazo Dr. Gabriel López	
15:30 - 15:50	Fatiga. Rehabilitación. Programa Sarcopenia Dra. Pilar González	

JORNADA PSICOONCOLOGIA

Ps. Daniela Portilla - Clínica Alemana

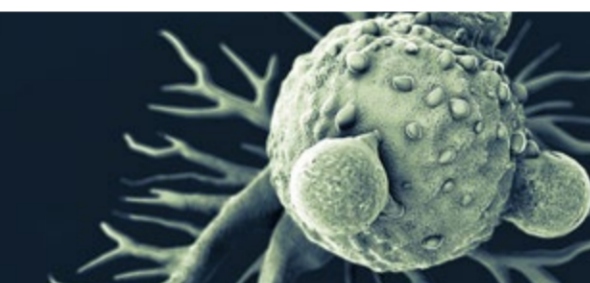

JUEVES 29 AGOSTO		Sala Reuniones Piso 2 (Desarrollo Médico)
MAÑANA		
08:30 - 09:00	Inscripción y registro	
09:00 - 09:30	Pensar la subjetividad en el terreno médico oncológico Ps. Daniela Portilla / Clínica Alemana	
09:30 - 10:00	Pacientes hospitalizados: Intervención EMDR en momentos críticos Ps. Carolina Alessandri / Clínica Alemana	
10:00 - 10:30	Modelo Integrado: Programa de atención en cáncer de cabeza y cuello Ps. Luz María González / Fundación Arturo López Pérez	
10:30 - 11:00	Café	
11:00 - 11:30	Terapia de aceptación y compromiso y su uso en pacientes oncológicos Dra. Vanessa Cantillano / Psiquiatra Clínica Alemana	
11:30 - 12:00	“Manejando el cáncer y viviendo con sentido” (CALM) Un modelo de psicoterapia en pacientes con cáncer avanzado. Ps. Loreto Fernández PhD student. Social and Behavioral Health Sciences. University of Toronto.	
12:00 - 12:30	Mindfulness y cáncer. Programa para la reducción del estrés oncológico. Ps. Soledad Cano / Instituto Nacional del Cáncer	
12:30 - 12:40	Discusión	
12:30 - 14:30	INTERMEDIO	
TARDE		
14:30 - 15:00	“Mejor no hablar de ciertas cosas” Barreras y prácticas comunicacionales para abordar la sexualidad. Ps. Daniela Rojas / Jefe Técnico. Corporación Yo Mujer	
15:00 - 15:30	Abordaje de la sexualidad en pacientes oncológicas por parte de los profesionales de la salud. Dra. Karen Junemann. Ginecóloga / Clínica Alemana	
15:30 - 16:00	Psiquiatría de Enlace Trastornos de personalidad y manejo de paciente complejo. Dr. Pablo Olguín. Psiquiatra / Clínica Alemana	
16:00 - 16:20	Discusión	

ESTUDIO GENÉTICO EN CÁNCER: SCREENING, DIAGNÓSTICO Y TRATAMIENTO

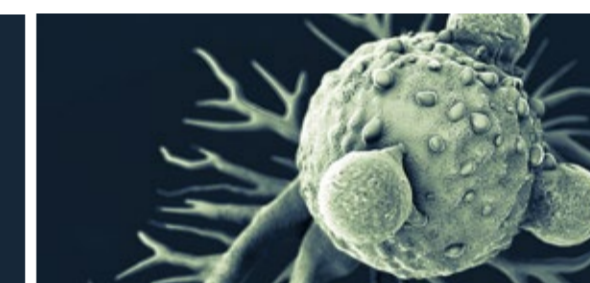

VIERNES 30 AGOSTO		Aula Magna Clínica Alemana Santiago
MAÑANA		
Módulo I		
08:30 - 09:00	Inscripciones	
09:00 - 09:10	Bienvenida Dr. Fernando Cádiz	
09:10 - 09:40	Estudio genético y cáncer - conceptos generales Dra. Banu Arun	
09:40 - 10:00	Consejería genética y cáncer - abordaje en el 2019 Dra. María José Mullins	
10:00 - 10:30	Medicina de precisión: aspectos generales. ¿Dónde estamos en el 2019? Dr. Eric Jonasch	
10:30 - 11:00	Café	
11:00 - 11:20	Definición de alto riesgo en cáncer de mama - implicancias para el screening Dra. Banu Arun	
11:20 - 11:50	Estudio genético en cáncer de mama - implicancias para el tratamiento Dra. Banu Arun	
11:50 - 12:10	Cirugía de reducción mamaria. ¿Cuándo debiera considerarse? Dr. Fernando Cádiz	
12:10 - 12:30	Definición de alto riesgo en cáncer de ovario. Recomendaciones en screening y prevención. Dr. Fernando Cádiz	
12:30 - 14:30	INTERMEDIO	
TARDE		
14:30 - 14:50	Cáncer colorrectal - screening en la población general Dr. Roque Saenz	
15:10 - 15:30	Alto riesgo en cáncer colorrectal - estudio genético en diagnóstico y tratamiento Dra. Nancy Yi-Qian You	
15:30 - 15:50	Marcadores pronósticos y predictivos en cáncer colorrectal Dr. Cristóbal Sanhueza	
14:50 - 15:10	Cáncer colorrectal hereditario: Síndromes, implicancias y aspectos generales Dra. Nancy Yi-Qian You	
15:50 - 16:20	Café	
16:20 - 16:40	Cáncer de próstata - screening en el 2019 Dr. Rodrigo Pinochet	
16:40 - 17:10	Definición de alto riesgo en cáncer de próstata - implicancias para el screening Dr. Eric Jonasch	
17:10 - 17:30	Estudio genético en decisiones terapéuticas del cáncer de próstata Dr. Eric Jonasch	
17:30 - 18:00	Implementación de un programa de estudio genético en cáncer - lecciones aprendidas en MD Anderson Cancer Center Panel Discussion	
18:00 - 18:10	Clausura Dr. Mario Fernández	

INSCRÍBASE AQUÍ